



Laurea Triennale in Scienze Biologiche
LM-13

Laurea Magistrale in Biologia Molecolare
LM-6

Specializzazione in Genetica
Medica

PhD student Biotecnologie Mediche

DOTT.SSA JASMINE COVARELLI

Contatto: jasmine.covarelli@dottorandi.unipg.it

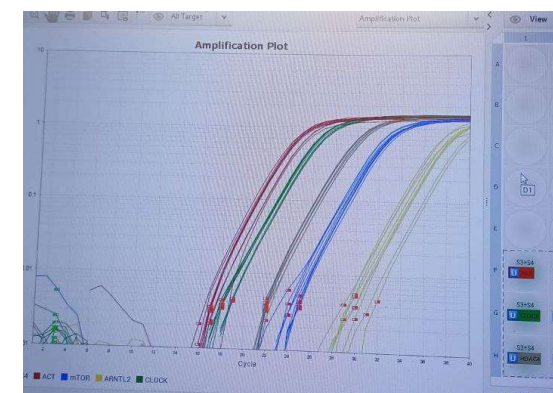
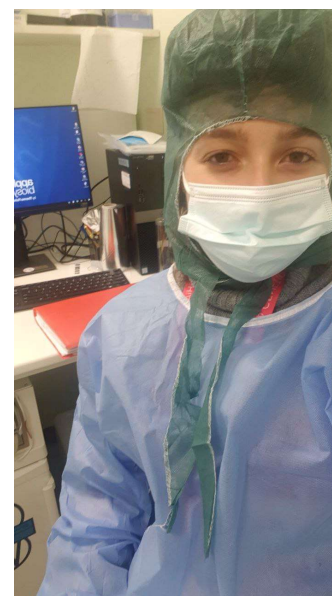
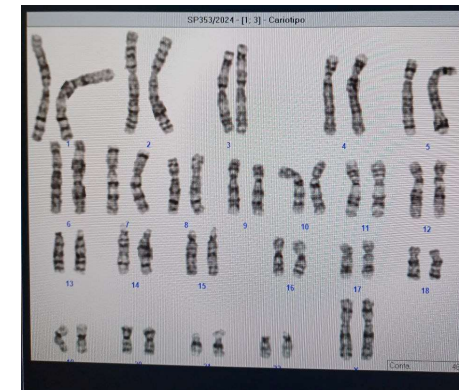
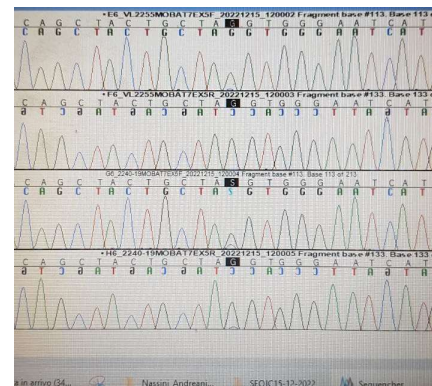

Brustenga Rachele

Laureanda magistrale in
Biologia, curriculum
ambientale
(1° anno)



Laurea in Scienze
Biologiche (curriculum
cellulare-molecolare)

- tesi sperimentale in
*Ecologia delle acque
interne*



contatto:

- rachele.brustenga@studenti.unipg.it

Martorel Anna

Laureanda magistrale in
Biologia, curriculum
ambientale
(2° anno)



Laurea in Scienze
Biologiche (curriculum
ambientale-naturalistico)

- tesi sperimentale in
Entomologia



contatto:

- martorelanna@gmail.com

Queste neolaureate in Scienze e Tecnologie Naturalistiche e Ambientali si sono rese disponibili ad essere contattate per eventuali quesiti e consulenze...GRAZIE!!!



Viola Prussiani

Dott.ssa in Scienze Naturali

Laurea Triennale in Scienze Biologiche (curriculum naturalistico)

Laurea Magistrale in Scienze e Tecnologie Naturalistiche e Ambientali

- tesi sperimentale in *Entomologia*

contatto:

- viola.prussiani@gmail.com



Valentina Camilla

Dott.ssa in Scienze Naturali

Laurea Triennale in Chimica

Laurea Magistrale in Scienze e Tecnologie Naturalistiche e Ambientali

- tesi sperimentale in *Scienze della Terra*

contatto:

- valentinacamilla92@gmail.com

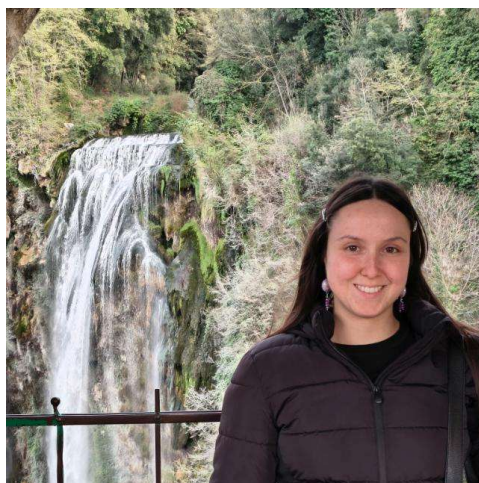

Camilla Moretti

Dott.ssa in Scienze Naturali

Laurea Triennale in Scienze Biologiche (curriculum naturalistico)

Laurea Magistrale in Scienze e Tecnologie Naturalistiche e Ambientali

- tesi sperimentale in *Micologia*

contatto:

- viola.prussiani@gmail.com

ANTONELLA FRAGAPANE

- Studentessa laurea magistrale in Biologia, curriculum bionutrizionistico (2° anno)
- Laurea triennale in Scienze biologiche
Tesi in Biologia Molecolare

Contatto:

- antonella.fragapane@studenti.unipg.it

SONIA LAURETTA

- Laurea magistrale in Biologia, curriculum bionutrizionistico
Tesi in Fisiologia. Ruolo dell'innervazione ovarica nella PCOS/PMOS
- Laurea triennale in Biotecnologie

Contatto:

- sonia.lauretta@studenti.unipg.it

CRISTIANA SCIRÈ

- Studentessa laurea magistrale in Biologia, curriculum bionutrizionistico (2° anno)
- Laurea triennale in Economia e Cultura dell'Alimentazione
Tesi in Scienze della Nutrizione

Contatto:

- cristiana.scire@studenti.unipg.it

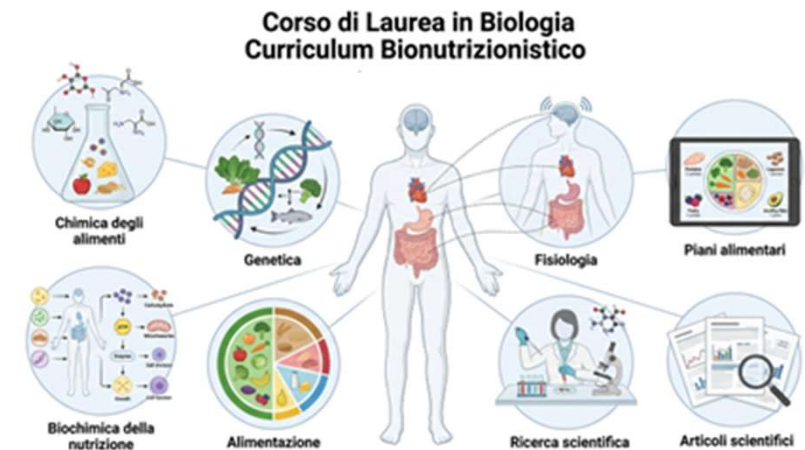

Marta Moriconi

- **Laurea magistrale in Biologia**, curriculum *Molecolare*
- **Laurea triennale in Scienze Biologiche**, curriculum *Cellulare-Molecolare*
- **Contatti:**
marta.moriconi@studenti.unipg.it

